

x hibit

Fluchtwege / Nicht beispielbare Zonen

Stand: 01.12.2016

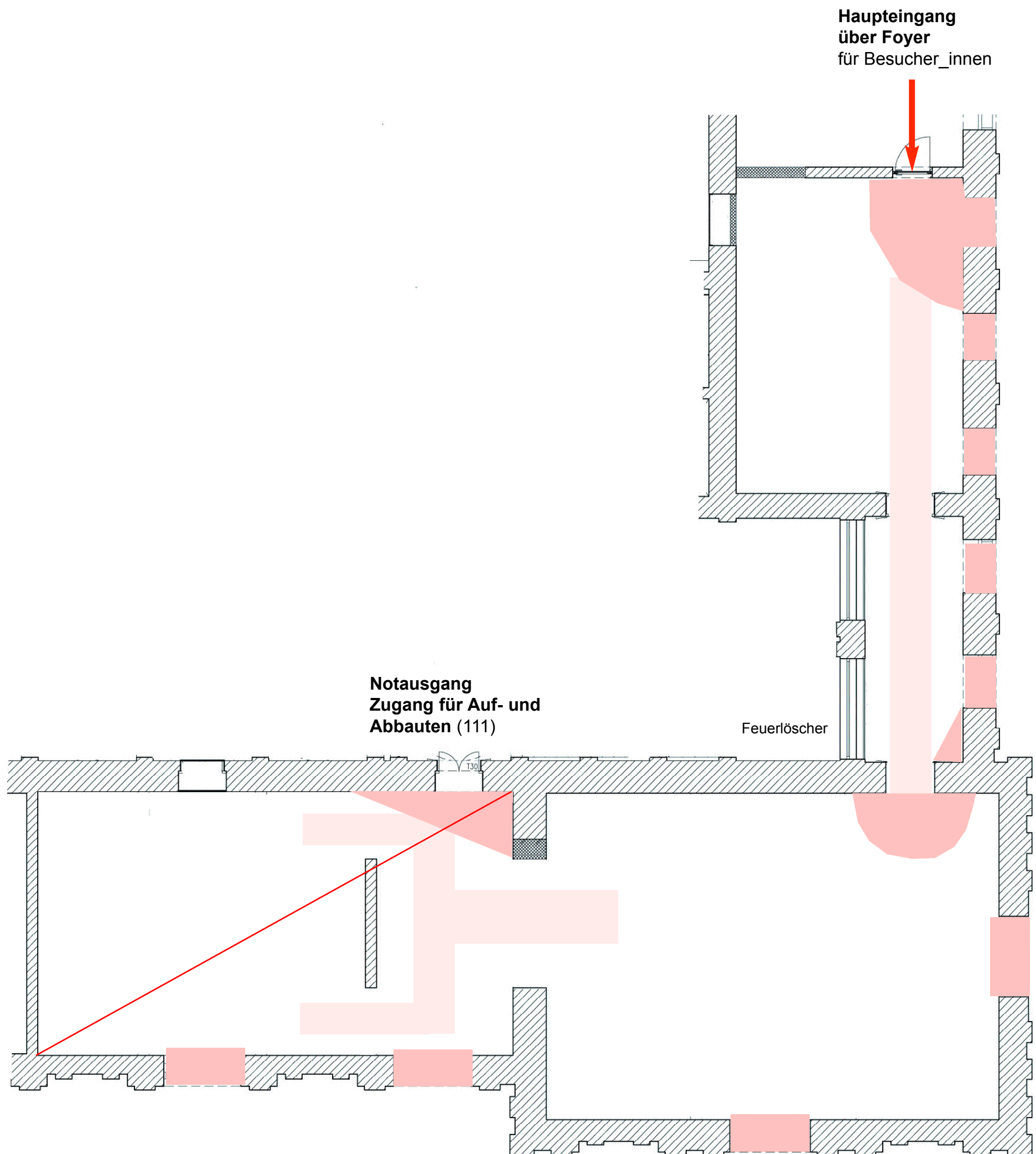

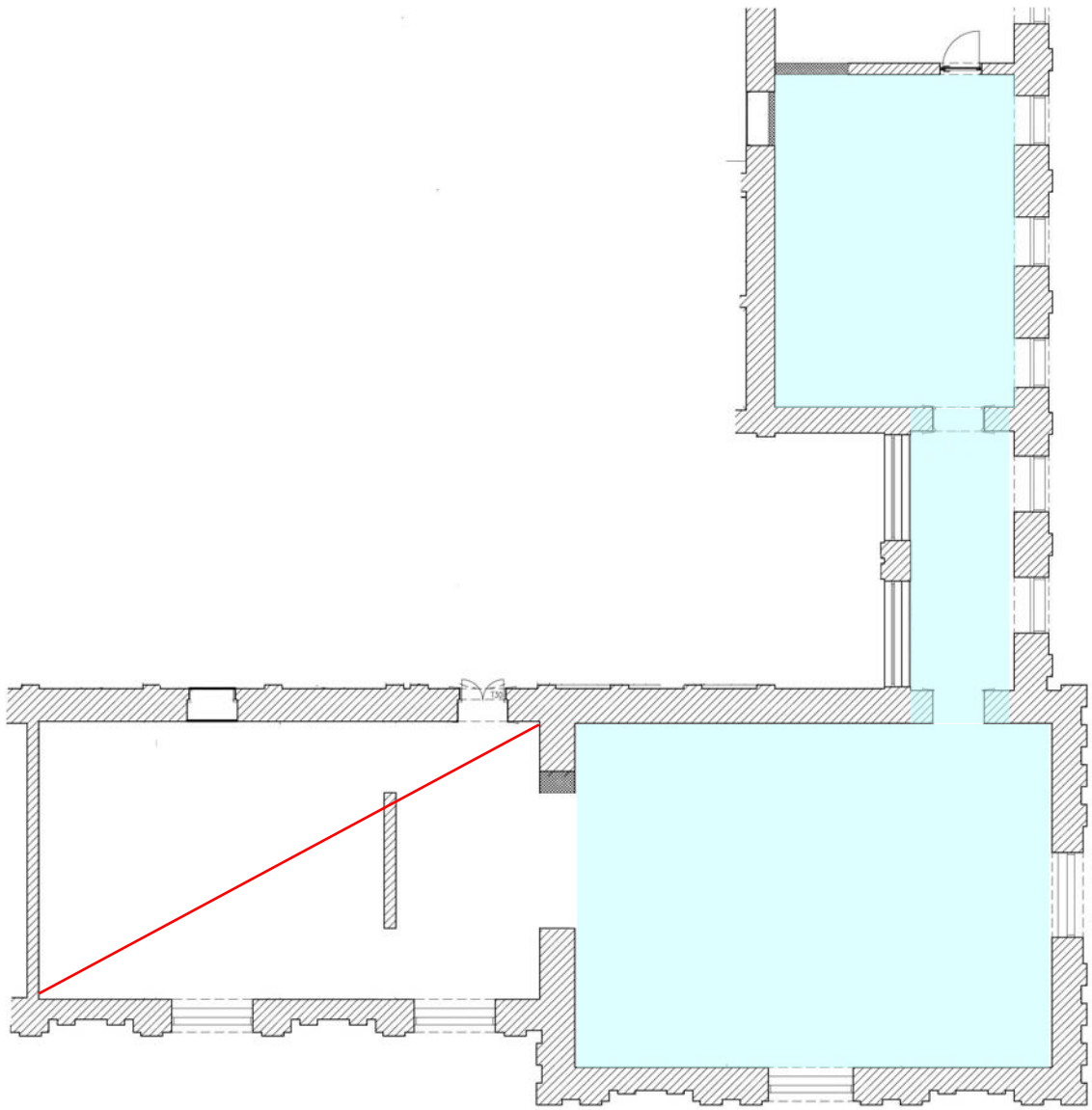

1. OBERGESCHOSS

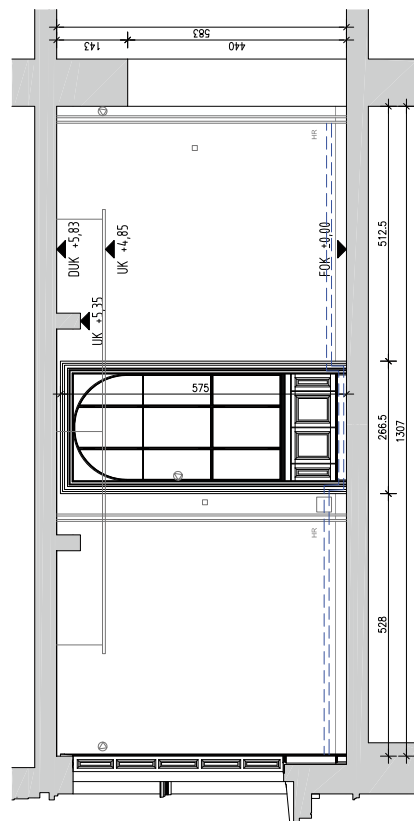
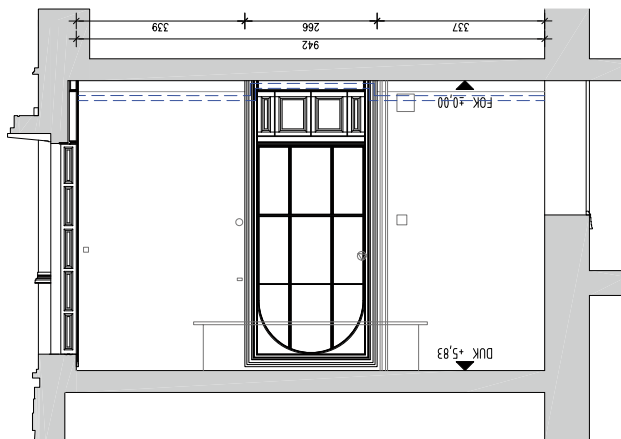
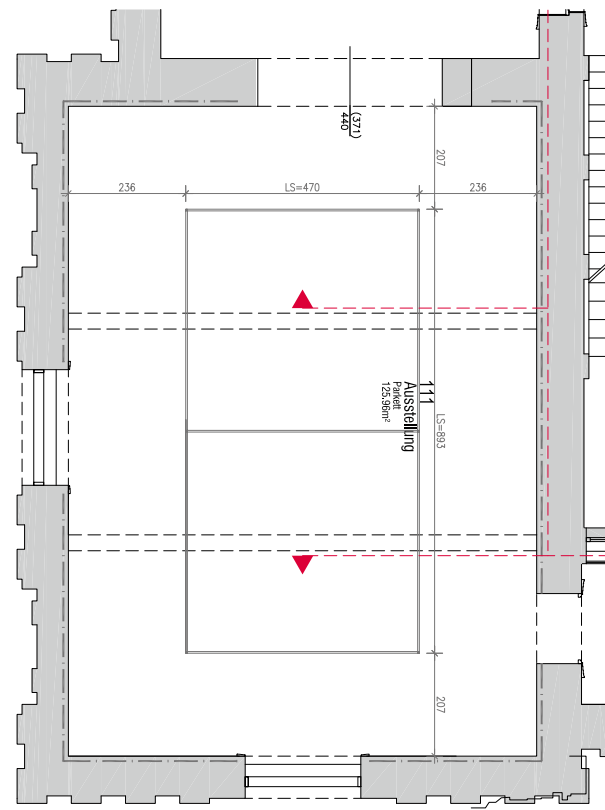
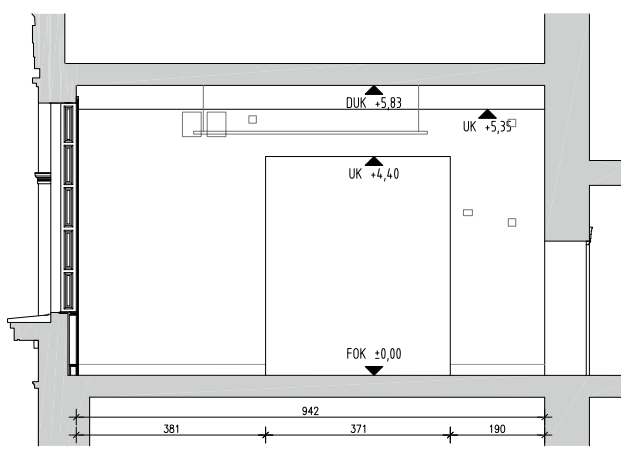
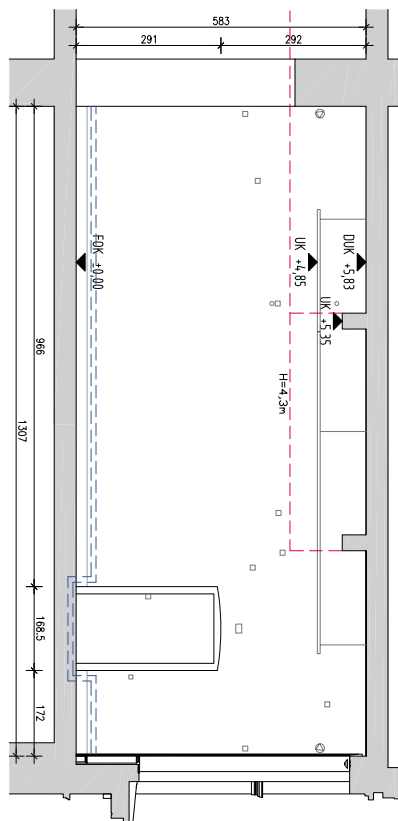
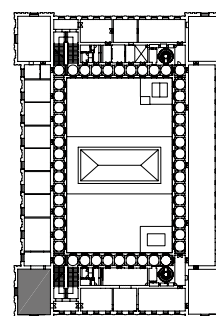

LEGENDE

FOK	Fussbodenoberkante
DUK	Deckenunterkante
UK	Unterkannte
HR	Heizungsrohr
LS	Lichtschiene
	Sockelkanal
	Kamera / Bewegungsm.
	Sammelleitung Brandschutz
	Rauchabzugssystem
	Baufellheizung UP

C:	106.04.10	Entwurf Baubestand E-Ausbaue, BTH, Rauchabzugssystem	Neustiftgasse 210/3, Innere Stadt
A:	TB KÄFERHAUS GmbH		Neustiftgasse 210/3, Innere Stadt Tel.: 02244/5463, Fax: 02244/5464
Index:	Objekt: Name:	Projekt:	
Objekt:	106.04.10	JA, Gemäldegalerie NEU	
Objekt:	JA	Akademie der bildenden Künste	
Titel:	Wandabwicklung Raum 110		
Projekt:	Heizung, Elektro und Schienelekt.		
Modell:	11.10.00	Projekt:	Akademie der bildenden Künste
Proj:	HEL_Bau_MA-001_11_Ausbaue_100006.dwg	Ind:	
		Zeich.Nr.:	